

動作環境	
OS	Windows XP HomeEdition/XP Professional、Windows Vista HomeBasic/Vista HomePremium/Vista Business/Vista Ultimate/Vista Enterprise、Windows 7 日本語版 ※Windows XPの場合Service Pack2.0以上
CPU	MMX Pentium 200MHz以上のプロセッサを搭載し、上記OSが動作するパーソナルコンピュータ。
メモリ	Windows XPの場合は52MB以上(1GB以上を推奨)。 Windows Vista/7の場合は1GB以上。
ハードディスク	プログラムのインストール時に48MB以上の空き容量。運用時にはご利用状況によって増加します。
プリンタ	日本語レーザープリンタまたはインクジェットプリンタ。 (A4用紙の縦または横が印刷できること。) 注)インクジェットプリンタの場合、お使いの機種によって用紙の下側が正しく印刷されないことがあります。
CD-ROM	インストール時に必要。
ディスプレイ	1024x768ドット 256色以上。
その他	マウス、キーボード。

* 本製品には、Microsoft Windows XPまたはVista、7などのOSは含まれておりません。
* 製品名、会社名は各社の商標または登録商標です。

本システムの処理の流れ

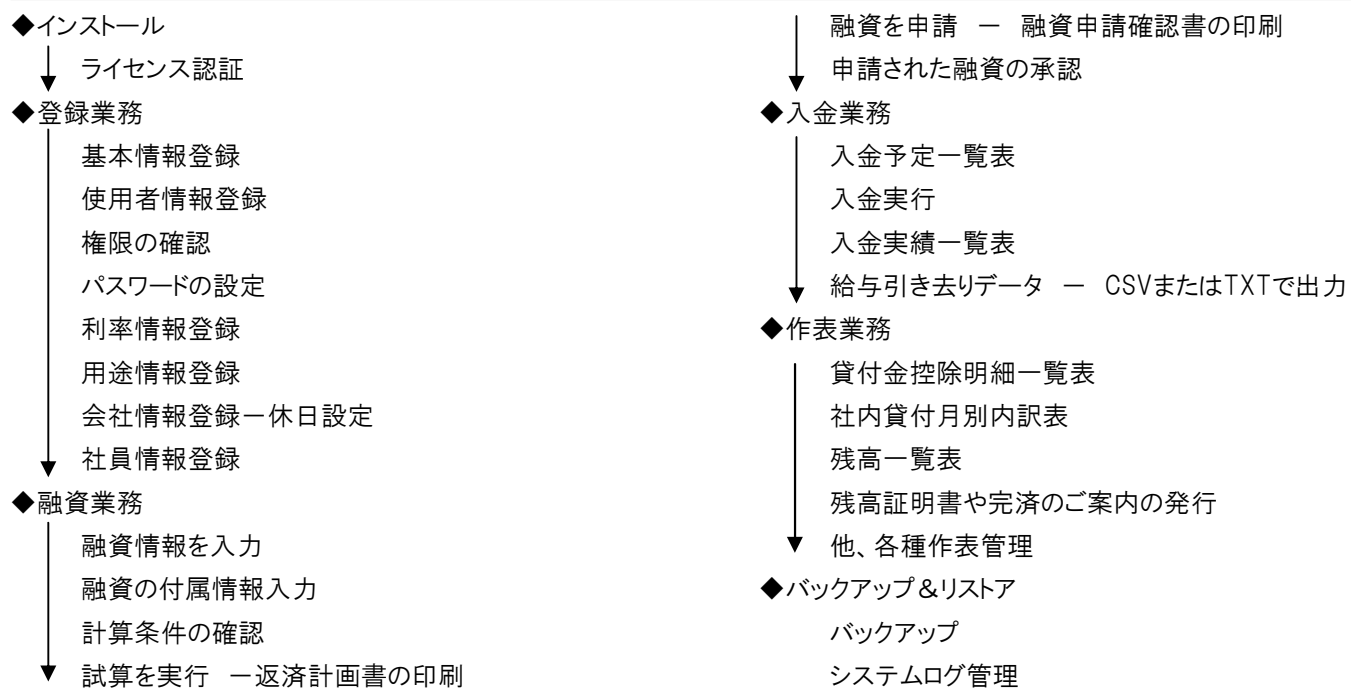

株式会社 情報電子
INFORMATION ELECTRON CO.,LTD.

本社 営業部
〒171-0014 東京都豊島区池袋4-25-1 絃亜ビル
TEL : 03-3971-2610 FAX : 03-5950-8080
e-mail : info2@jyouhoudenshi.jp

ホームページ : <http://www.jyouhoudenshi.jp/>

東松山営業所 営業推進部
〒355-0036 埼玉県東松山市下野本1343-6
TEL : 0493-59-6622 FAX : 0493-26-1600
e-mail : info@jyouhoudenshi.jp

らくらく融資4

社内融資管理システム

For Windows XP/Vista/7

version 4.0

スタンドアロン版

Vista/7対応版

らくらく融資4は、自社の社員を始め、系列会社の社員向けへの融資を管理するアプリケーションソフトウェアです。

これから福利厚生を始められる場合や、すでに運用している場合であっても、様々な計算に対応しており、簡単に運用でき、残高や給与や賞与の控除額などを管理できます。また経理や財務に必要な上期下期の社内貸付金の月別内訳表を始め、貸付金控除額明細表などを出力できます。

ローン返済計画表									
社員番号: 0001-1 所属部: 情報 太郎 様					株式会社 情報電子 〒355-0036 埼玉県東松山市下野本1343-6 8888888 TEL: 0493-59-6622 FAX: 0493-26-1600 www.jyouhoudenshi.jp info@jyouhoudenshi.jp				
融資金額	300,000 円	毎回返済額	5,000 円	返済回数	46 回	返済開始日	2008/08/06	返済完了日	2011/06/25
元金均等	6,521 円	元金均等	6,521 円	元金均等	6,521 円	元金均等	6,521 円	元金均等	6,521 円
利息均等	1,249 円	利息均等	1,249 円	利息均等	1,249 円	利息均等	1,249 円	利息均等	1,249 円
返済利率	8.00%	返済利率	8.00%	返済利率	8.00%	返済利率	8.00%	返済利率	8.00%
回	返済日	返済額	元金	利息	残高	利率	期間		
0	2008/08/06	5,249	5,000	1,249	295,000	8.00%	19		
1	2008/09/05	7,004	5,000	2,004	290,000	8.00%	21		
2	2008/10/05	6,906	5,000	1,906	285,000	8.00%	30		
3	2008/11/05	6,936	5,000	1,936	280,000	8.00%	31		
4	2008/12/13	11,104	10,000	1,104	270,000	8.00%	38		
5	2009/01/05	6,710	5,000	1,710	265,000	8.00%	39		
6	2009/01/25	6,500	5,000	1,500	260,000	8.00%	41		
7	2009/02/25	6,766	5,000	1,766	255,000	8.00%	41		
8	2009/03/25	6,564	5,000	1,564	250,000	8.00%	42		
9	2009/04/25	6,696	5,000	1,696	245,000	8.00%	43		
10	2009/05/25	6,610	5,000	1,610	240,000	8.00%	43		
11	2009/06/25	6,630	5,000	1,630	235,000	8.00%	43		
12	2009/06/28	10,154	10,000	154	225,000	8.00%	3		
13	2009/07/25	6,331	5,000	1,331	220,000	8.00%	27		
14	2009/08/25	6,494	5,000	1,494	215,000	8.00%	31		
15	2009/09/25	6,460	5,000	1,460	210,000	8.00%	31		
16	2009/10/25	6,380	5,000	1,380	205,000	8.00%	30		
17	2009/11/25	6,356	5,000	1,356	200,000	8.00%	31		
18	2009/12/13	10,789	10,000	789	190,000	8.00%	18		
19	2009/12/25	5,499	5,000	499	185,000	8.00%	12		
20	2010/01/25	6,296	5,000	1,296	180,000	8.00%	31		
21	2010/02/25	6,262	5,000	1,262	175,000	8.00%	31		
22	2010/03/25	6,073	5,000	1,073	170,000	8.00%	28		
23	2010/04/25	6,185	5,000	1,185	165,000	8.00%	31		
24	2010/05/25	6,084	5,000	1,084	160,000	8.00%	30		
25	2010/06/25	6,087	5,000	1,087	155,000	8.00%	31		
26	2010/06/28	10,101	10,000	101	145,000	8.00%	3		
27	2010/07/25	5,898	5,000	898	140,000	8.00%	27		
28	2010/08/25	5,951	5,000	951	135,000	8.00%	31		
29	2010/09/25	5,917	5,000	917	130,000	8.00%	31		
30	2010/10/25	5,854	5,000	854	125,000	8.00%	30		
31	2010/11/25	5,849	5,000	849	120,000	8.00%	31		
32	2010/12/13	10,473	10,000	473	110,000	8.00%	18		
33	2010/12/25	5,289	5,000	289	105,000	8.00%	12		
34	2011/01/25	5,713	5,000	713	100,000	8.00%	31		
35	2011/02/25	5,612	5,000	612	95,000	8.00%	31		
合計		246,938	205,000	41,938					

また、毎月の控除額を社員別にCSVへ出力することができるので、給与へのシステムへの引き渡しが可能です。



らくらく融資システムの特長

貸金管理システムの主な特長は次のようになります。

- 融資の種類や会社毎に貸付を管理できます。
- 多彩な返済方式で返済計画書を素早く作成したり、融資の仮申請や試算を行うことができます。
- 本バージョンよりセキュリティの強化により使用者や機能の権限を設定することができます。
- 本バージョンより、融資の仮申請と承認に対応できます。
- 本バージョンより賞与日の変更（指定変更や連続変更）に対応しています。

1 マスタ管理

■ 使用者の登録

システムを運用する人のID及びPWを設定でき、ログインする場合に、自分の最終ログイン年月日、時間を確認することができます。

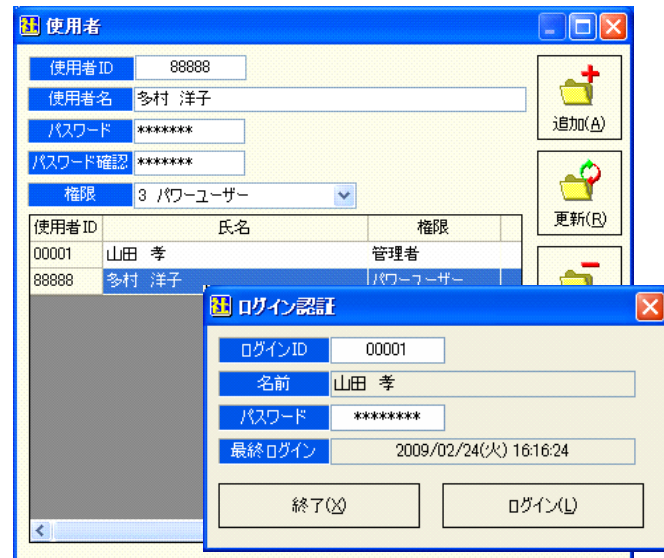

■ 用途(種類)の登録

用途別に計算方式や利率を設定することができます。

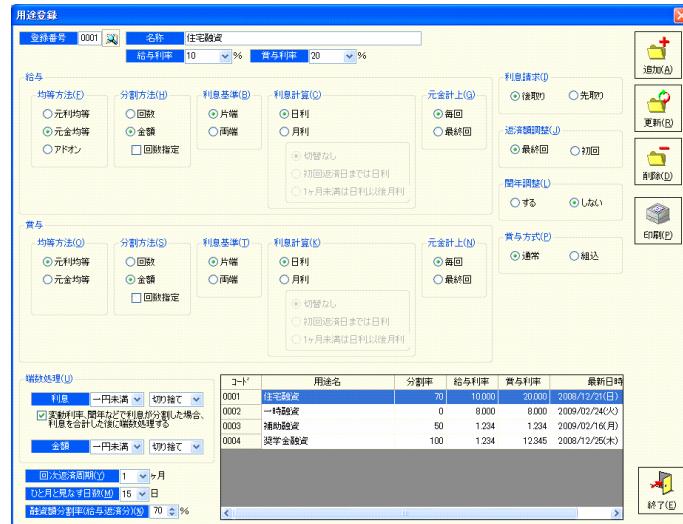

用途(種類)登録画面

■ 融資管理画面

融資の情報を入力し、試算や申請を行います。



■ 返済計画書(明細)画面

融資情報から作成した返済計画書の内容を確認したり、返済計画書として印刷することができます。



明細(返済計画書)確認・印刷画面

2 入金機能や帳票作成機能

■ 入金処理

処理年月を指定し、該当する入金がある場合は一括入金することができます。指定は「年月指定」(必須) + 「会社指定」(任意) + 「社員指定」(任意)で行えます。

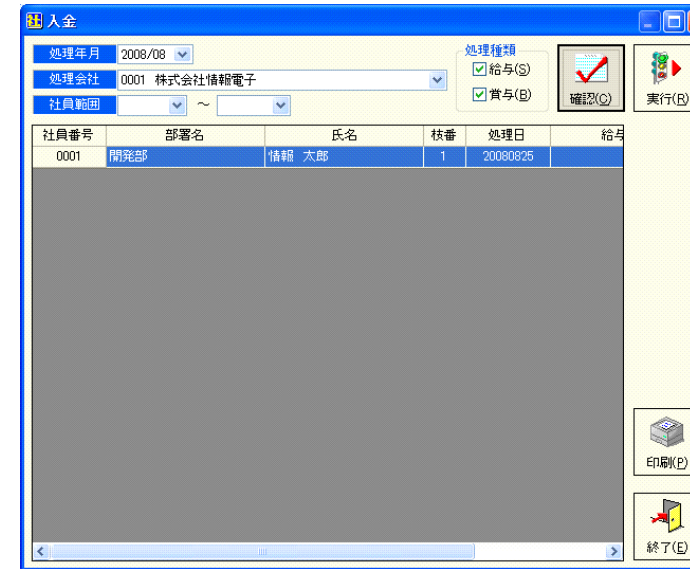

■ 帳票作成機能

ここでは顧客融資一覧表、残高一覧表、入金(予定・実績)一覧表、完済一覧表、残高証明書、返済予定表、貸付金控除額明細表、完済のご案内、一括完済のご連絡、上期下期の月別内訳表 等が印刷できます。



社内貸付 月別内訳表

3 基本仕様について

■ 基本仕様について

- ◆ 計算
 - 賞与融資 / 給与融資 / 賞与給与併用融資 / 賞与組込型賞与給与併用融資
- ◆ 利息請求
 - 利息後取り / 利息先取り (計算条件によっては不可)
- ◆ 利息計算
 - 日利 / 月利
- ◆ 元金据え置き
 - 初回元金据え置き対応
- ◆ 途中変更
 - 一部繰上対応 / 利率変動対応 / 返済額変更対応 / 一括完済に対応 / 賞与日変更対応
- ◆ 分割方式
 - 金額優先対応 / 回数優先対応
- ◆ 利息基準
 - 初回両端対応 / 初回片端対応
- ◆ 利息端数単位
 - 1円未満 / 10円未満 / 100円未満
- ◆ 利息端数処理
 - 切り捨て / 四捨五入 / 切り上げ
- ◆ 返済額端数単位
 - 1円未満 / 10円未満 / 100円未満
- ◆ 返済額端数処理
 - 切り捨て / 四捨五入 / 切り上げ
- ◆ 返済周期
 - 1ヶ月 ~ 99ヶ月
- ◆ 賞与変隔対応

■ 登録件数について

- ◆ 会社登録件数
 - 99件まで
- ◆ 部署登録件数
 - 1社につき99部署まで
- ◆ 社員登録件数
 - 1社につき30,000名まで
- ◆ 1社員に対する登録件数
 - 1社員に対し20融資まで
- ◆ 用途(種類)登録件数
 - 99種類まで
- ◆ 利率変動件数
 - 1融資に対し40回まで
- ◆ 一部繰上件数
 - 1融資に対し20回まで
- ◆ 返済額変更件数
 - 1融資に対し20回まで
- ◆ 約定日変更件数
 - 1融資に対し20回まで
- ◆ 使用者登録件数
 - 10名まで (※管理者は2名まで)
- ◆ 銀行登録数
 - 500銀行まで
- ◆ 支店登録数
 - 1行に対し500支店まで
- ◆ 金額の限度額
 - 999,999,999迄 (※計算条件によっては制限あり)
- ◆ 返済回数の上限
 - 999回まで (内措置可能件数99回まで)